

Liebe Kolleginnen und Kollegen,

hoffentlich sind Sie gut ins neue Schuljahr gestartet!

Als Neuerung werden ja heuer an einigen Mittelschulen stundenweise Lehrer der Grundschulen eingesetzt, wenn Sie davon betroffen sind, wurden Sie bereits informiert. An diese Schulen richtet sich dieser Newsletter.

Da die genauen Personalangaben der Lehrkräfte, die an die Mittelschule abgeordnet werden, im Personalstand in SVS noch nicht angelegt sind, ist es für die Mittelschulen im Moment schwierig, diese anzulegen und danach die Stunden zuzuweisen. Aus diesem Grund bietet sich folgendes Vorgehen an:

Die Grundschulen legen für alle Lehrkräfte, die an die Mittelschule gehen, diese als weitere Einsatzschule an, so wie Sie es auch bei allen anderen Lehrkräften machen, die bei Ihnen Stammschule haben, aber auch an anderen Schulen unterrichten. Wählen Sie dazu die gewünschte Lehrkraft aus, wählen den Reiter Einsatz und klicken dort auf ‚Neue Einsatzschule‘. Nun legen Sie mit Hilfe der Schulnummer der Mittelschule eine neue Einsatzschule an:

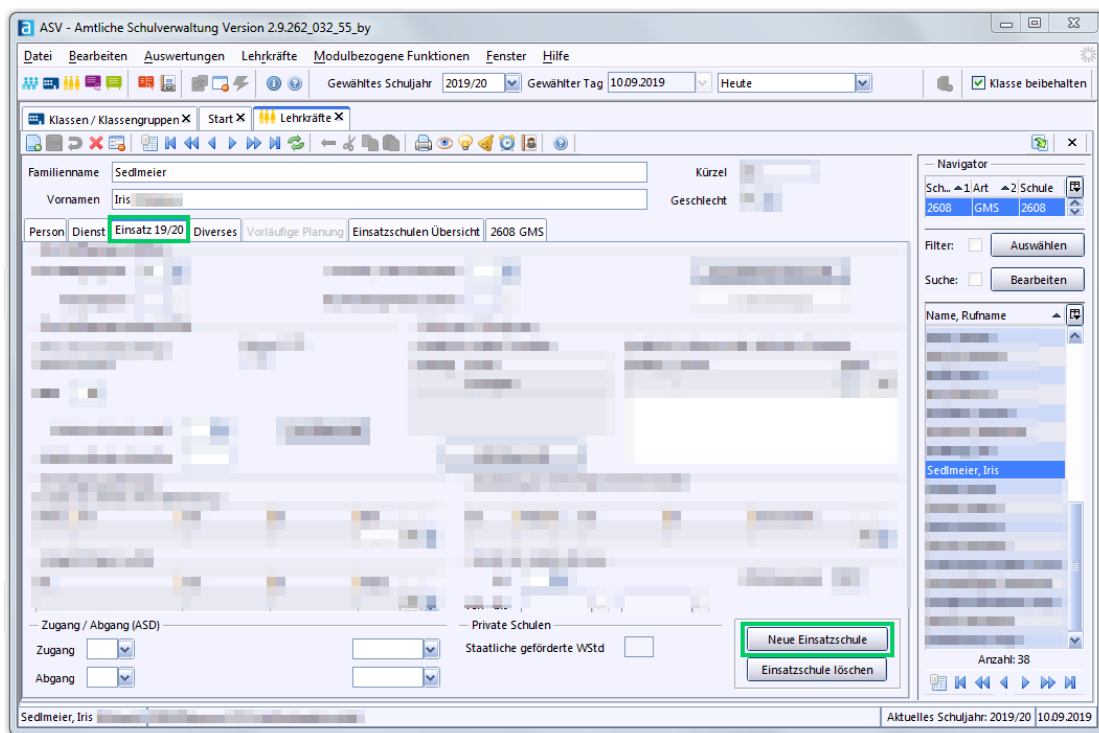

Nun erscheint die Lehrkraft im Lehrermodul der zugeordneten Mittelschule, so dass die Stunden entsprechend zugewiesen werden können.

Sollte die Mittelschule die Lehrkraft bereits angelegt haben, hat die Lehrkraft einen ausgegrauten zusätzlichen Reiter mit der entsprechenden Schulnummer. In diesem Fall muss die Einsatzschule nicht mehr angelegt werden.

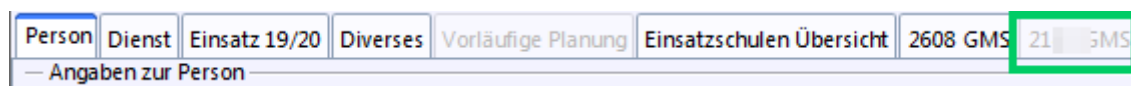

Viele Grüße

Ihr ASV-Team Muc